

Adress-/Artikel-Datenübernahme aus DATA WIN & EasySoft

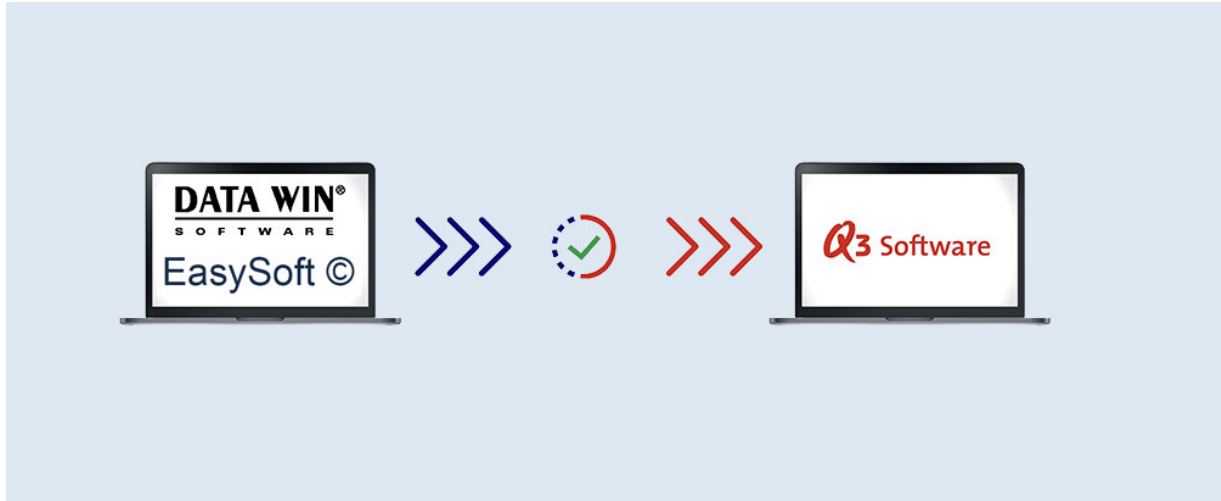

Adressdateien sind wie folgt vorhanden:

- Datei „adbank.dbf“ für das Programm Adress, Faktura usw.
- Datei svadr.dbf für das Programm Verein

Artikeldatei ist wie folgt vorhanden:

- Datei „labank.dbf“ für das Programm Faktura

Beim Importieren werden die jeweiligen Adressen/Artikel (Stammdaten) eingelesen.

Vorgehen beim Importieren der Stammdaten in Q3 Software

Das Q3-Programm wird standardmässig installiert und gestartet. Stellvertretend beschreiben wir Ihnen den Datenimport aus dem Adressfenster des Auftrages, analog kann der Datenimport im Artikelfenster bewerkstelligt werden.

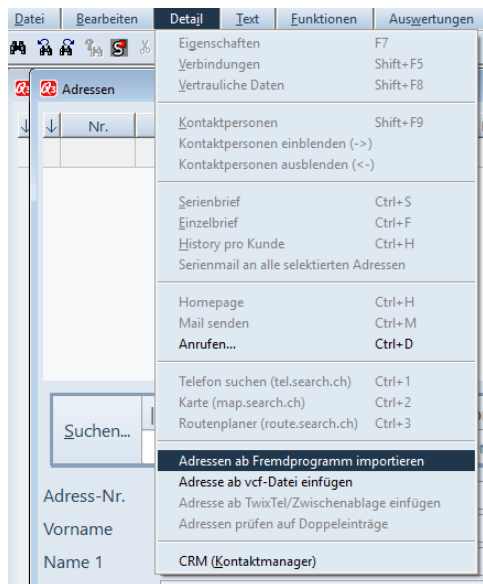

In der leeren Adressmaske finden Sie im Detail-Menu den Menüpunkt „Adressen ab Fremdprogramm importieren“.

Nach Anwahl dieses Menüpunktes müssen Sie die Übernahmesoftware auswählen.

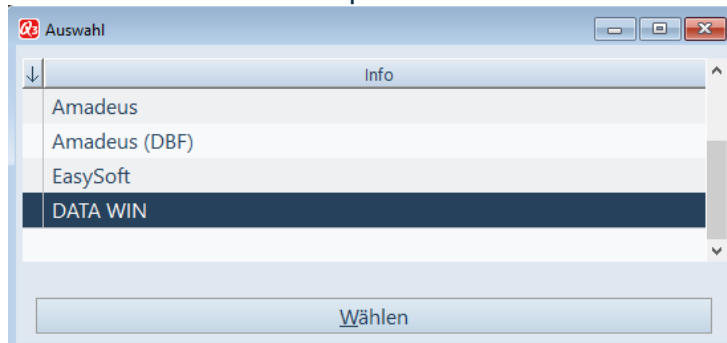

Q3 Software - einfach clever

Ein weiteres Fenster öffnet sich. Hier müssen Sie die Adressdatei (adbank.dbf/svadr.dbf) auswählen und mittels Button „Öffnen“ bestätigen.

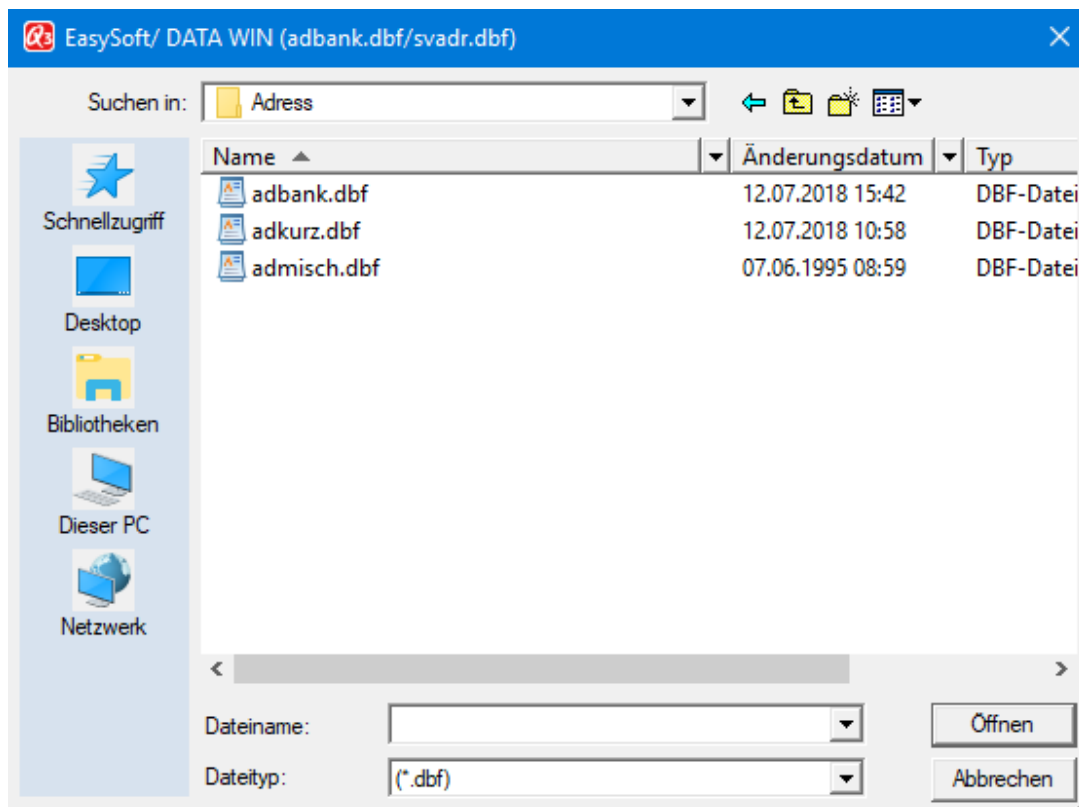

Anschliessend werden die entsprechenden Adressen aufbereitet und übernommen. Der Datenimport der Adressen ist damit beendet und Sie befinden sich wieder in der Eingabemaske der Adressen.